

功能性產品

功能性產品結合創新機能與市場趨勢，涵蓋涼感毯、夜光毯、可穿式毯、禮盒組與季節性系列，為不斷變化的消費生活型態提供具附加價值的產品解決方案。

目錄

CHING FENG HOME FASHIONS



001 家庭毯 01



005 連帽披毯 05



002 夜光毯 02



006 禮盒組 06



003 涼感毯 03



007 季節性產品 07



004 可穿式毯 04





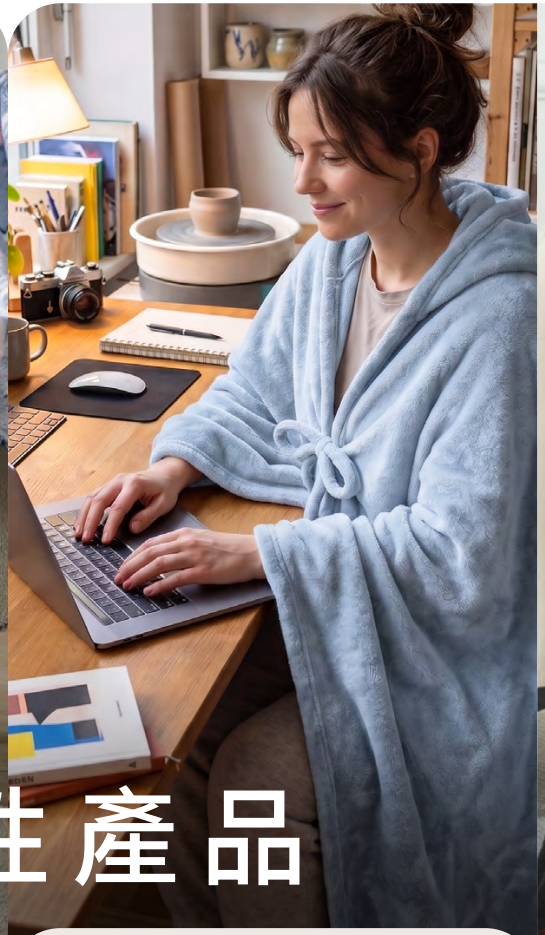



功能性產品

附加機能價值

結合實用功能與舒適體驗，打造超越傳統毛毯的差異化產品。

趨勢導向開發

回應生活型態與市場趨勢，延伸涼感、夜光、可穿式與季節性產品概念。

多元產品概念

支援功能毯、可穿式設計、禮盒組與季節系列等多樣產品開發。

市場差異化

具特色的功能與創意形式，協助品牌開發吸睛且具競爭力的零售產品。

家庭毯





產品型號. FT62BJ

雙面柔暖家庭大毯

材質成分 100% 聚酯纖維或混紡再生聚酯纖維
布重(GSM) 230–260gsm
尺寸 120"x 120"





夜光毯

夜光效果

柔軟舒適

趣味設計

安全親膚



產品型號. FT2BB

雙面柔暖夜光毯

材質成分 100% 聚酯纖維，或含再生聚酯纖維
布重(GSM) 220–260gsm
尺寸 50"x 60" / 66"x 90" / 90"x 90" / 102"x 90"





涼感毯





產品型號. FT6D

涼感毯

材質成分 正面：聚酯纖維或尼龍聚酯纖維；背面：100% 聚酯纖維針織布
布重(GSM) 涼感布：150–180gsm；背面：130gsm
尺寸 50"x 60" / 60"x 80"

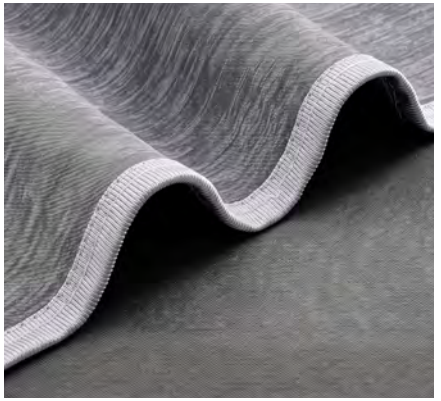



可穿式毯





產品型號. AP64KO

絲絨 x 羊羔絨加大可穿式連帽毛毯

材質成分 100% 聚酯纖維
布重(GSM) 200gsm 天鵝絨複合 220gsm 羊羔絨
尺寸 標準: 37"x 38"/ 加大: 37"x 50"





連帽披毯

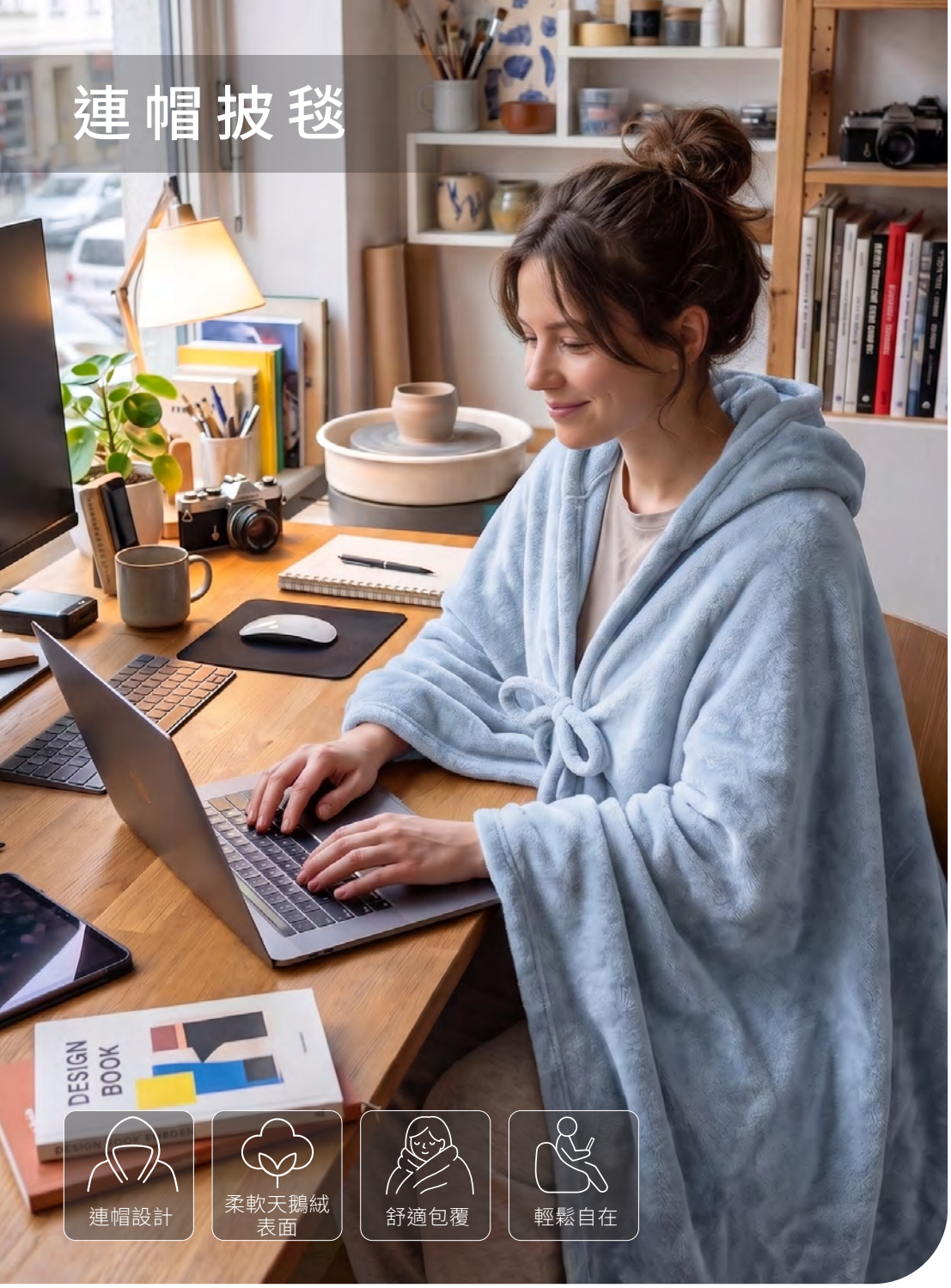



產品型號. AP62BN

絲絨連帽毛毯

材質成分 100% 聚酯纖維，素色絲絨
布重(GSM) 280gsm
尺寸 70"x 60"





禮盒組



產品型號. SE04

節慶禮盒組

材質成分 披毯：100% 聚酯纖維或含再生聚酯纖維；
襪子：100% 聚酯纖維；其他：依產品組合配置
布重(GSM) 依紗線類型或尺寸不同而有所不同
尺寸 披毯: 50"x 60"/ 襪子: 57"x 7"/ 馬克杯: 53.35"直徑x 3.62"高





禮品展示　彈性組合　客製包裝選項　提升產品附加價值

季節性產品





產品型號. 2BC

季節印花天鵝絨披毯

材質成分 100% 聚酯纖維，或含再生聚酯纖維
布重(GSM) 180gsm 以上
尺寸 50"x 60"







用心製造，以責任為本。

我們相信，優質的家居織品，始於對材料、製程與責任的審慎選擇。 從原料採購到製造流程，我們持續導入兼顧品質、舒適性、產品性能與環境責任的解決方案。透過再生材料應用、負責任的生產管理，以及符合國際標準的製造規範，我們協助合作夥伴打造兼具市場競爭力、產品價值與永續理念的家居織品。

OEKO TEX® STANDARD 100

通過 OEKO-TEX® STANDARD 100 認證的產品，依既定標準完成有害物質檢測。認證範圍涵蓋紡織品各項組成，協助確保經認證產品符合對人體健康與產品安全的嚴格要求。

RECYCLED 100 claim standard ©TextileExchange

RCS 再生聲明標準用於驗證產品中再生材料的存在與含量，並透過產銷監管鏈要求，追蹤經認證的再生材料從來源到供應鏈各階段的流向，提升再生材料聲明的透明度。

FSC

FSC® 認證支持森林來源材料的負責任採購。經認證的木材、紙張與紙漿來自負責任管理的森林及其他受控來源，有助於推動負責任的森林管理，同時兼顧環境、社會與經濟層面的考量。

Global Recycled Standard ©TextileExchange

GRS 全球回收標準用於驗證再生材料含量，並追蹤經認證材料於整體供應鏈中的流向。同時涵蓋負責任生產相關要求，包括環境管理、社會責任標準，以及對特定化學物質使用的限制。