CHING FENG
HOME FASHIONS



No Tool Temp

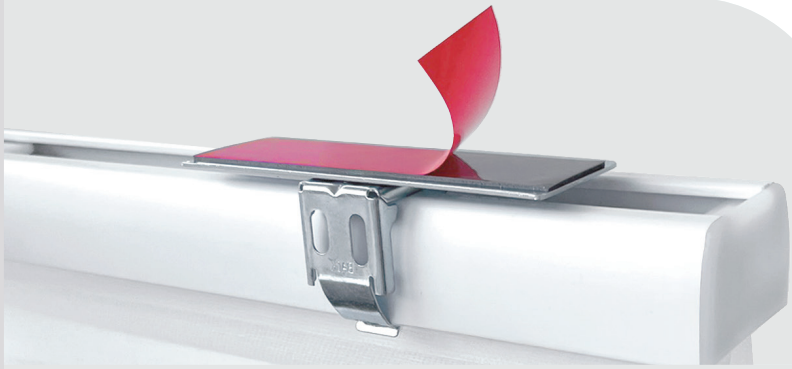



No Tool Wing





No Tool End Cap

免釘牆系列

免釘牆系列以創新機構為核心，簡化窗飾安裝流程。透過重新思考傳統安裝方式，我們為現代生活打造更智慧、更快速且更靈活的安裝解決方案。

目錄



No Tool Temp 簡易自黏式 01



No Tool Wing 嵌合托架式 05



No Tool End Cap 頂撐軌道式 10

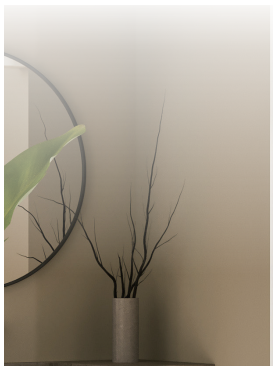




CHING FENG
HOME FASHIONS

No Tool Temp
簡易自黏式系列

輕鬆安裝
輕鬆打造舒適空間

No Tool Temp 簡易自黏式系列提供輕量化且可客製的窗飾解決方案，可靈活適用於各種空間與不同應用需求。



可客製尺寸

簡潔外觀

輕量設計

彈性應用

認識
No Tool Temp
簡易自黏式窗簾

No Tool Temp 簡易自黏式結合輕量化與可裁切設計，搭配簡化結構，讓安裝更快速、使用更彈性，無需鑽孔、螺絲或支架即可完成安裝。



免釘牆安裝

無需鑽孔、螺絲或支架，
簡單安裝即可使用。



快速安裝

丈量、裁切、安裝，
30秒內即可完成。



高黏性工業膠帶固定

高強度黏著膠帶提供穩固
且持久的固定效果。



可裁切設計

可自行裁切調整寬度，
呈現俐落貼合的整體外觀。

6 步驟輕鬆安裝

簡單。快速。免工具。



1 丈量尺寸



2 裁切至需要尺寸

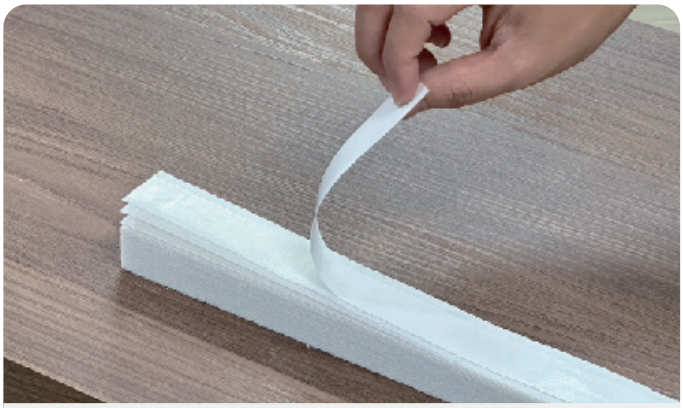

3 撕下雙面膠



4 擦拭窗框上方



5 黏貼至窗戶



6 升起時，使用夾片固定位置

專為彈性應用而設計

No Tool Temp簡易自黏設計可配合不同需求使用，
適合租屋族、季節性空間，以及重視彈性選擇的使用者。



租屋友善



季節性與旅行應用

裁切至理想尺寸

可調整寬度與高度，
打造最合適的窗戶尺寸。

寬度

依指定裁切點
修剪簾片。

高度

由底部裁切線修剪
並調整高度。

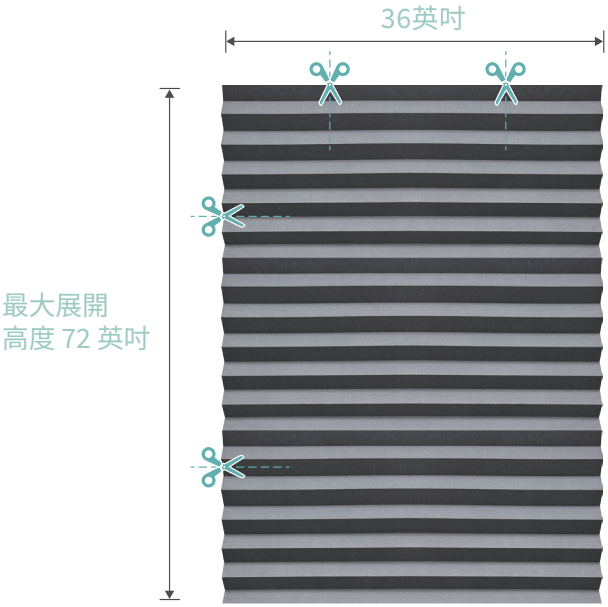

規格

最大寬度
36英吋

最大高度
72英吋

適用窗戶
寬12-36 英吋 x 高45-60 英吋

CHING FENG
HOME FASHIONS

No Tool Wing
嵌合托架式系列

靈活安裝
彈性應用

No Tool Wing 嵌合托架式系列採用創新的黏貼與磁吸安裝方案，提供多元安裝彈性、可靠支撐與俐落外觀。







黏貼固定

磁吸固定

彈性安裝

穩固支撐

No Tool Wing
嵌合托架式系列

智慧支架
更聰明安裝

創新翼型支架設計，簡化安裝流程，並在不同應用情境下
提供穩定可靠的支撐與使用表現。

EZ Stick

黏貼式支架
強力黏貼底座
數秒即可固定



Magnetic Bracket

磁吸式支架
強力磁吸固定
安裝快速穩固

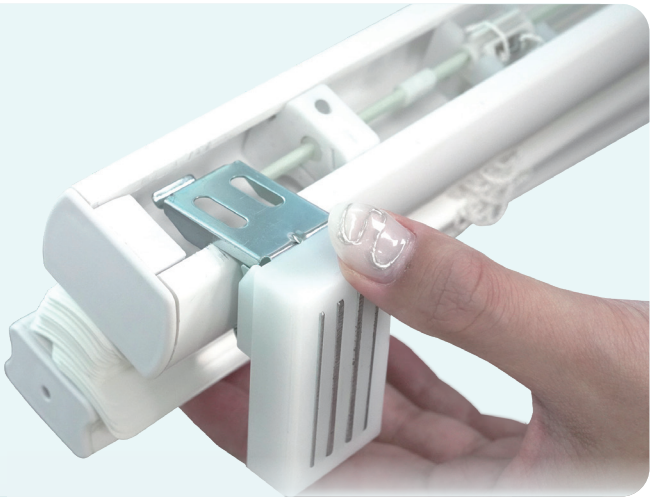

EZ Stick
黏貼托架
強力固定



簡易安裝

免釘牆安裝
無需鑽孔、螺絲或支架，
簡單安裝即可使用。

快速安裝
撕下、按壓，數秒即可固定。

可承重 2 倍簾重
設計可支撐最高達窗簾重量 2 倍，
安裝更穩固。

工業級黏著技術
針對相容的平滑表面提供強力、
可靠的黏著力。

強力黏著
適用於平滑、平整的表面

請勿使用於：
粗糙牆面、混凝土、磚牆、
紋理牆面或未處理木材

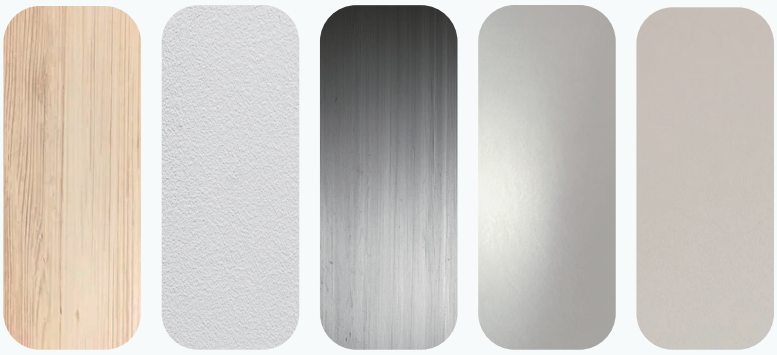

塗裝木材　烤漆牆面　金屬表面　PVC 塑膠框　平滑乾牆

8 步驟輕鬆安裝



1 丈量尺寸

用酒精擦拭窗框

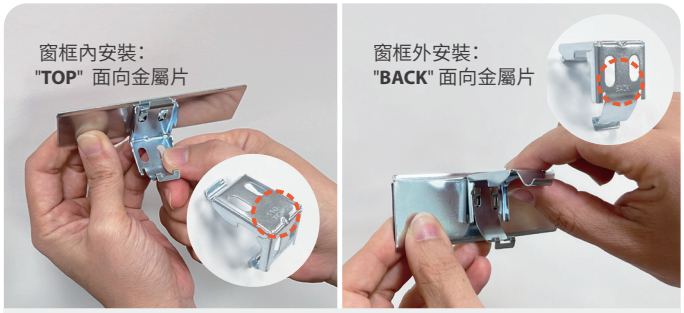

2 安裝

將支架扣上金屬片

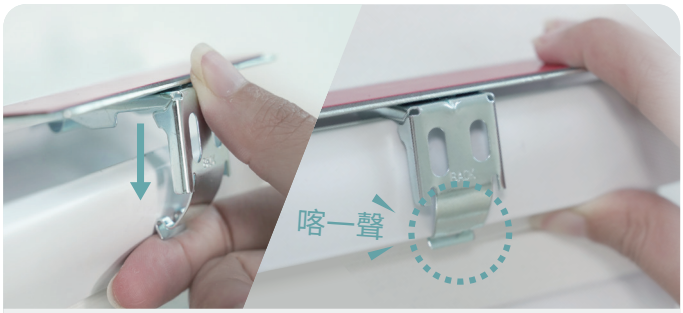

3 喀聲固定

將支架扣上上軌直到聽見喀聲



4 清潔

用酒精擦拭窗框



5 撕除背膠

撕下金屬片背面的黏膠保護膜



6 按壓

將上軌與金屬片緊壓 15 秒



7 等待

使用前至少靜置 12 小時



8 下拉

將簾片平穩下拉並視需要調整

磁吸托架
強力固定

專為金屬門設計



免工具安裝

無需鑽孔、螺絲或支架，
簡單安裝即可使用。

快速安裝

可快速吸附於相容金屬表面，
輕鬆完成穩固安裝。

5 kg 重型承重

最高可支撐 5 kg（11 lbs），
固定更牢靠。

磁吸支架

強力磁鐵可在相容金屬門上提供穩定固定。

適用門型



全視窗門　半視窗門

1. 先用磁鐵測試門片



確認門片
可磁吸





不適用於
木門、鋁門或
不鏽鋼門



快速簡易安裝步驟



1 丈量窗戶寬度，確認正確尺寸

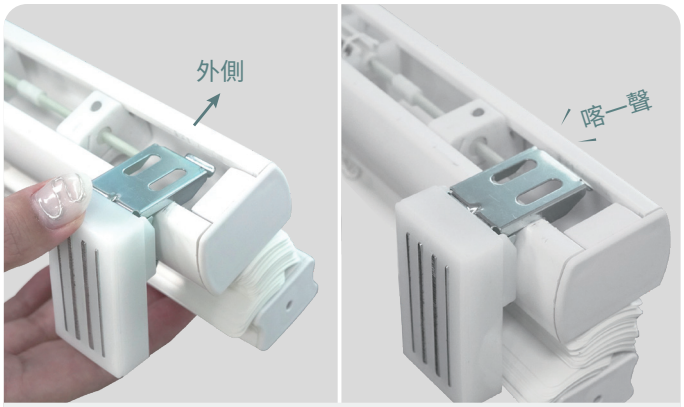

2 將兩側支架平均固定於上軌，
避開機構與拉繩；固定後會聽見喀聲



3 將上軌抬至需要高度，
磁鐵會自然吸附於金屬門上



4 將固定扣扣到底軌



5 將簾片平均下拉至水平，必要時重複調整

適用產品系列

No Tool Wing嵌合托架式系列可支援多種窗飾產品，
提升不同應用情境下的使用彈性。



迷你百葉窗



蜂巢簾

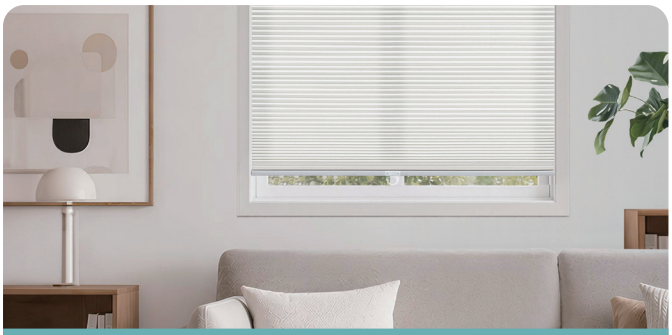

百摺簾

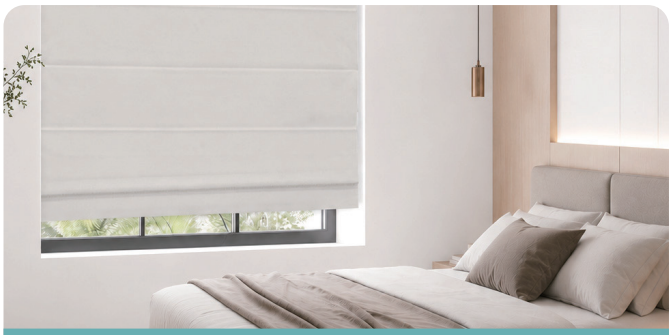

羅馬簾



捲簾



斑馬簾

尺寸選項

寬度	20-48 英吋 (支援客製尺寸)
高度	48-72 英吋 (支援客製尺寸)

No Tool End Cap
頂撐軌道式系列

創新頂撐軌道設計
安裝更輕鬆

No Tool End Cap 頂撐軌道式系列透過創新的頂撐軌道機構，重新定義窗簾安裝方式。
將安裝功能整合於上軌兩端，不僅能穩固安裝，也讓整體操作更簡潔、更便利。





創新頂撐設計

穩固安裝

免工具安裝

簡潔俐落外觀

No Tool End Cap
頂撐軌道式系列

進階頂撐軌道安裝技術

以一體成型端蓋機構為核心設計，不僅提供高效、免工具的安裝體驗，
同時能因應不同應用場景，支援多種安裝解決方案。

EZGrip

按壓伸縮式
可穩固貼合多種牆面，
無需鑽孔即可完成安裝。

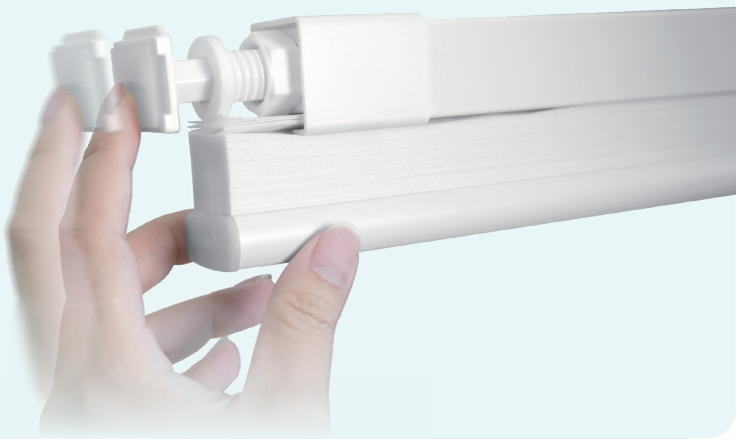

EZFit

旋鈕伸縮式
手動旋轉即可鎖緊固定，
快速完成穩固安裝。



EZ Grip
按壓伸縮式

張力撐緊
穩固貼合



免工具安裝

無需鑽孔、螺絲或支架，
簡單安裝即可使用。

快速安裝

旋轉、鎖定，約 30 秒完成安裝。

5 kg 重型承重

最高可支撐 5 kg（11 lbs），
固定更牢靠。

加大旋鈕

符合人體工學的旋鈕設計，
方便快速手轉鎖緊。

4 步驟輕鬆安裝

1 丈量尺寸

測量窗戶寬度，確認正確尺寸



2 按壓並放置

將兩端向內壓，放入窗框內

★ 請將有色面朝向室內

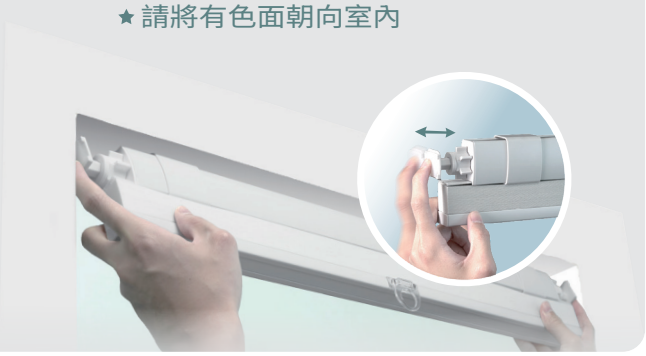

3 鎖緊固定

免工具, 輕鬆手轉鎖緊

左側
向下旋轉

右側
向上旋轉



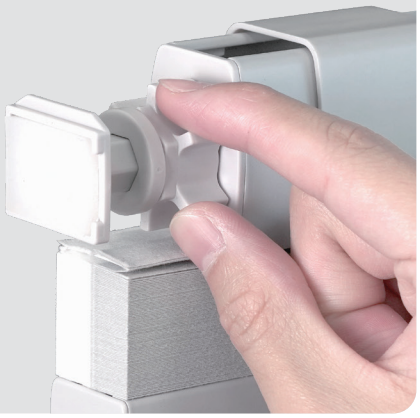

4 滑動與調平

裝上側蓋，雙手下拉簾片至水平





EZ Fit
旋鈕伸縮式

旋鈕鎖定
輕鬆安裝



免工具安裝

無需鑽孔、螺絲或支架，
簡單安裝即可使用。

快速安裝

旋轉、鎖定，
約 30 秒完成安裝。

5 kg 重型承重

最高可支撐 5 kg（11 lbs），
固定更牢靠。

彈性伸縮

伸縮結構彈性適應窗框寬度，
穩固貼合。

5 步驟輕鬆安裝

1 丈量尺寸



測量窗戶寬度，確認正確尺寸

2 按壓並放置



將彈簧右端向內壓，放入窗框

3 滑入貼合





抬起左端直到兩側穩固貼合窗框

4 旋轉並聽見喀聲





依貼紙方向旋緊旋鈕，聽見「喀」聲即完成鎖定

5 安裝把手

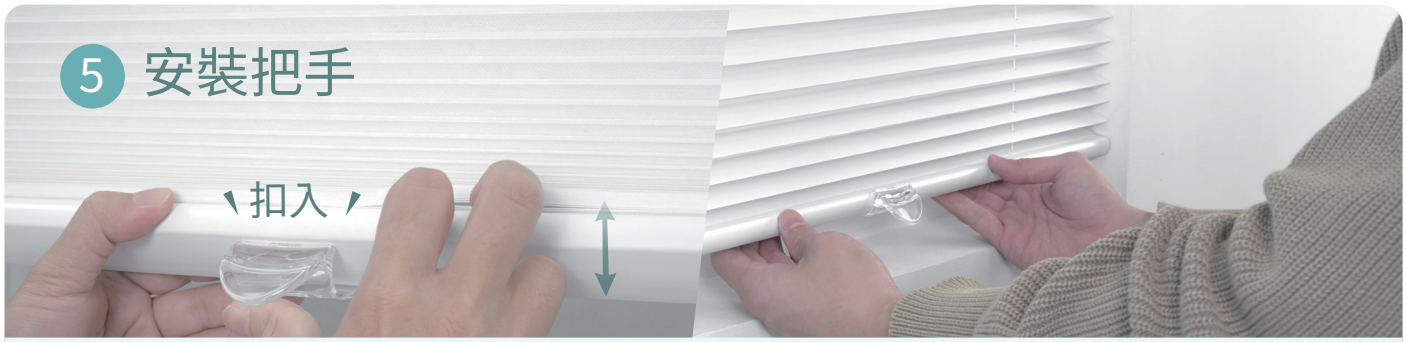

將握把扣入下軌中央，將簾片平穩下拉並視需要調整

適用產品系列

No Tool End Cap頂撐軌道式系列可支援多種窗飾產品，
提升不同應用情境下的使用彈性。



迷你百葉窗



蜂巢簾



百摺簾



羅馬簾

尺寸選項

寬度	20-48 英吋（支援客製尺寸）
高度	48-72 英吋（支援客製尺寸）



免釘牆系列

兒童 / 寵物安全

輕鬆升降

客製化服務

環保材質

隱私防窺

簡易保養

無拉繩系統

免釘牆系列